02-11-2010 16:21

LATVIJAS REPUBLIKAS SAEIMAS DEPUTĀTS

Jēkaba iela 11, Rīga, LV-1811 e-pasts: saeima@saeima.lv Tālrunis: 6 708 7111 · Fakss: 6 708 7100

2010.gada 2.novembris
Nr._____

Latvijas Republikas
Saeimas Prezidijam

Lūdzam sasaukt Saeimas ārkārtas sēdi š.g. 3. novembrī plkst. 10:00 ar sekojošu sēdes darba kārtību:

1. Lēmumprojekts „Par Klāva Olšteina deputāta pilnvaru apstiprināšanu".
2. Lēmumprojekts „Par Jāņa Ādamsona deputāta pilnvaru apstiprināšanu".
3. Lēmumprojekts „Par uzticības izteikšanu Ministru kabinetam".

Pielikumā:
1. Saeimas lēmumprojekts uz 1 lpp;
2. Saeimas lēmumprojekts uz 1 lpp;
3. Saeimas lēmumprojekts uz 1 lpp;
4. Valda Dombrovska dzīves un darba gaitu apraksts uz 2 lpp;
5. Andra Vilka dzīves un darba gaitu apraksts uz 1 lpp;
6. Ģirta Valda Kristovska dzīves un darba gaitu apraksts uz 4 lpp;
7. Arta Pabrika dzīves un darba gaitu apraksts uz 4 lpp;
8. Arta Kampara dzīves un darba gaitu apraksts uz 2 lpp;
9. Lindas Mūrnieces dzīves un darba gaitu apraksts uz 2 lpp;
10. Rolanda Broka dzīves un darba gaitu apraksts uz 2 lpp;
11. Sarmītes Ēlertes dzīves un darba gaitu apraksts uz 1 lpp;
12. Ilonas Jurševskas dzīves un darba gaitu apraksts uz 2 lpp;
13. Ulda Auguļa dzīves un darba gaitu apraksts uz 1 lpp;
14. Aigara Štokenberga dzīves un darba gaitu apraksts uz 4 lpp;
15. Jura Bārzdiņa dzīves un darba gaitu apraksts uz 2 lpp;
16. Raimonda Vējoņa dzīves un darba gaitu apraksts uz 2 lpp;
17. Jāņa Dūklava dzīves un darba gaitu apraksts uz 1 lpp;
18. Deklarācija par Ministru kabineta iecerēto darbību uz 33 lpp;

Saeimas deputāti:

1. [signature] (Dz. Jasis)
2. [signature] (V. Dombrovskis)
3. [signature] A. Aymanova
4. [signature] (A. Bronka)
18. [signature] R. Vējonis
19. [signature] (S. Abolticas)
20. [signature] U. Augulis
21. [signature] (A. Bariņa)

SAEIMAS KANCELEJA
-2 -11- 2010
Nr. 12/5/1-18- 2010 Plkst. 16 21

5. Dagna Reizniece
6. Ovkovs
7. IMANTS LIEČIS
8. Atis Lejiņš
9. [illegible] (Rasma Kārkuma)
10. [illegible] (Lelita Čigāne)
11. [illegible]
12. Dzintra [illegible]
13. [illegible]
14. Silva Bendiarte
15. [illegible]
16. [illegible] /A. STOKENBERGY/
17. [illegible] /A. Bunnis/
[illegible] (Ilse [illegible])
[illegible] (Ina [illegible])

22. [illegible] A. Aseriņus
23. Dz. Ābiķis
24. [illegible] (J. [illegible])
25. [illegible] (I. Dolderos)
26. [illegible] J. Dūklavs
27. [illegible] K. Seriņas
28. [illegible] /J. Strazdiņš/
29. [illegible] /R. Eigims
30. [illegible] (J. Vučāns)
31. [illegible] /[illegible]/
32. [illegible] /A. [illegible]/
33. [illegible] /[illegible]/
34. [illegible] K. Tadeuskis

[illegible] G.J. KRISTOVSK

LĒMUMA PROJEKTS
Nr. 11 /Lm10

Projekts

Latvijas Republikas Saeima nolemj izteikt uzticību Ministru kabinetam šādā sastāvā:

Ministru prezidents, reģionālās attīstības un pašvaldību lietu ministrs - Valdis Dombrovskis
Ministru prezidenta biedrs, aizsardzības ministrs– Artis Pabriks
Ārlietu ministrs – Ģirts Valdis Kristovskis
Ekonomikas ministrs – Artis Kampars
Finanšu ministrs – Andris Vilks
Iekšlietu ministre – Linda Mūrniece
Izglītības un zinātnes ministrs – Rolands Broks
Kultūras ministre - Sarmīte Ēlerte
Labklājības ministre – Ilona Jurševska
Satiksmes ministrs – Uldis Augulis
Tieslietu ministrs - Aigars Štokenbergs
Veselības ministrs – Juris Bārzdiņš
Vides ministrs – Raimonds Vējonis
Zemkopības ministrs - Jānis Dūklavs

Valdis Dombrovskis

Dzimis: 1971.gada 5.augustā, Rīgā

Izglītība:

2005.g. septemrbis – 2007.g. jūnijs – Profesionālais maģistra grāds muitas un nodokļu administrēšanā, Rīgas Tehniskās universitātes Inženierekonomikas fakultātes Starptautisko ekonomisko sakaru un muitas institūts
1997g. septembris – 1998.g. augusts – Doktorantūras studijas, Merilendas Universitātes (ASV) Elektrotehnikas (Electrical Engineering) fakultāte
1995.g. oktobris – 1996.g. oktobris – Maģistra darba eksperimentālās daļas izstrādāšana, Maincas Universitātes (Vācija) Fizikas fakultāte
1993.g. septembris – 1996.g. decembris – Maģistra grāds fizikā, Latvijas Universitātes Fizikas un matemātikas fakultāte
1992.g. septemrbis – 1995.g. februāris – Inženierzinātņu bakalaura grāds ekonomikā, Rīgas Tehniskā universitātes Inženierzinātņu fakultāte
1989.g. septemrbis – 1993.jūnijs – Bakalaura grāds fizikā, Latvijas Universitātes Fizikas un matemātikas fakultāte

Darba pieredze:

Kopš 2009.gada 12.marta – **LR Ministru prezidents**
2009.gada 12.marts – 2009.gada 1.jūlijs – Bērnu, ģimenes un sabiedrības integrācijas lietu ministrs
2004.g. jūlijs – 2009.g. marts – Eiropas Parlamenta deputāts, Latvijas delegācijas vadītājs ETP-ED grupā
2004.g. decembris – 2006.g. marts – LR Ekonomikas ministra padomnieks
2004.g. decembris – 2006.g. maijs – Ziemeļvalstu Investīciju Bankas kontroles komitejas loceklis
2002.novembris – 2004.g. jūnijs – LR Saeimas deputāts, frakcija Jaunais laiks (uz Finanšu ministra pienākumu pildīšanas laiku, deputāta mandāts nolikts)
2002.g. novembris – 2004.g. marts – LR finanšu ministrs
2002.g. oktobris – Ievēlēts par deputātu LR Saeimā
2001.g. septembris – 2002.g. oktobris – Latvijas Bankas Monetārās politikas pārvaldes galvenais ekonomists
1999.g. decembris – 2001.g. augusts – Latvijas Bankas Monetārās politikas pārvaldes vecākais ekonomists
1998.g. septembris – 1999.g. novembris – Latvijas Bankas Monetārās politikas pārvaldes makroekonomikas analīzes speciālists
1997.g. septembris – 1998.g. augusts – Palīgs Merilendas Universitātes (ASV) elektrotehnikas (Electrical Engineering) fakultātē
1997.g. janvāris – 1997.g. jūlijs – Pētnieks LU Fizikas un matemātikas fakultātē, Cietvielu fizikas institūtā
1995.g. oktobris – 1996.g. oktobris – Laborants Maincas Universitātes (Vācija) Fizikas institūtā
1993.g. septembris – 1995.g. jūnijs – Laborants LU Fizikas un matemātikas fakultātē, Pusvadītāju fizikas katedrā
1991.g. septembris – 1993.g. jūnijs – Laborants LU Fizikas un matemātikas fakultātē, Cietvielu fizikas institūtā

Sabiedriskās aktivitātes:

2010.g.oktobris - Ekonomistu Apvienības 2010 biedrs
2004.g. aprīlis – Nominēts kā partijas Jaunais laiks kandidāts uz Eiropas Parlamenta vēlēšanām
2002.g. oktobris – Nominēts uz Finanšu ministra amatu
Kopš 2002.g. februāra Partijas Jaunais laiks biedrs, dibinātājs. Partijas valdes loceklis
2004.g. februāris – 2002.g. novembris – "Budžeta un nodokļu" darba grupas vadītājs.
Daudzu publikāciju par ekonomikas un politikas tēmām dažādos laikrakstos, žurnālos un elektroniskajos medijos autors

Zinātniskās publikācijas:

V. Dombrovskis "State Revenue Service on its way to service institution", International conference "The role of tax administration and customs in national economy", Riga 2003.
P. Kunz, V. Dombrovskis, G. Huber "Aufgelöste J2 Spektren mit Breitbandigen Lasern", Verhandlungen der Deutsche Physikalische Gesellschaft, Mainz 1997.

Valodas prasmes:

Latviešu – dzimtā
Angļu – brīvi
Krievu – brīvi
Vācu – brīvi
Spāņu – pamatzināšanas

Partijas piederība: Jaunais laiks

Ģimenes stāvoklis: Precējies

Valda Dombrovska blogs: http://valdisdombrovskis.lv

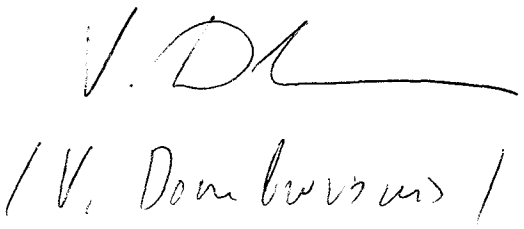

CURRICULUM VITAE

Personīgie dati

Vārds, uzvārds: **ANDRIS VILKS**

Dzimšanas gads: 1963.gada 15.jūnijs
Tautība: Latvietis
Ģimenes stāvoklis: Precējies

Darba pieredze

2010.g. janvāris-maijs SEB bankas padomnieks ekonomikas jautājumos
2007-2009.g. SEB bankas galvenais ekonomists
2002-2007.g. SEB Unibankas Tirgus un nozaru analīzes pārvaldes vadītājs
2002.g. analītiķis SEB Merchant Banking Stokholmā, Industry & Country Analysis
2000-2002.g. Latvijas Unibankas Fondu tirgus analīzes nodaļas vadītājs
1997-1999.g. Latvijas Unibankas Stratēģijas un analīzes pārvaldes analītiķis
1995-1997.g. Latvijas Unibanka Kreditēšanas pārvaldes analītiķis
1986-1994.g. Valsts uzņēmumi, sabiedriskās organizācijas

Cita profesionālā pieredze

2009.g.marts – patlaban, Ministru prezidenta Valda Dombrovska ārštata padomnieks ekonomikas un finanšu jautājumos
2009.g.janvāris- 2010.gada oktobris, Latvijas Lielo pilsētu asociācijas padomnieks ekonomikas jautājumos
2005.g.maijs- 2010.gada oktobris, Latvijas Komercbanku asociācijas Ekonomikas un monetāro jautājumu komitejas vadītājs
2008.g. janvāris – 2009.g. marts, Ministru prezidenta Ivara Godmaņa ārštata padomnieks banku jautājumos
2007.g. pārstāvis Valdības izveidotajā Makroekonomiskās situācijas stabilizācijas izstrādāšanas darba grupā

Izglītība

1995-2004.g.	Investīciju, finanšu analīzes, vadības, marketinga kursi
1991.g.	Leadership Coarses, Stokholma, Gēteborga, Frankfurte
1991.g.	Management & Marketing, Nordisk Landboskole, Odense, Dānija
1981-1986.g.	Latvijas Universitāte, Ģeogrāfijas fakultāte, ģeogrāfs – pasniedzējs
1970-1981.g.	Valkas 1.vidusskola

2010.gada 28.oktobris

Andris Vilks

Ģirts Valdis Kristovskis - dzīves gājums

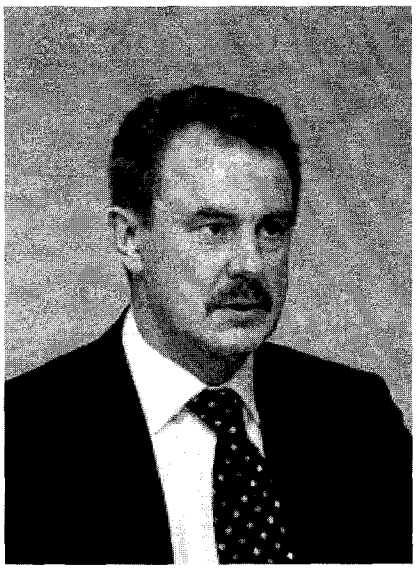

Ģirts Valdis Kristovskis dzimis 1962. gada 19. februārī Ventspilī.

Partiju apvienības Vienotība priekšsēdētājs, Pilsoniskās savienības priekšsēdētājs, ievēlēts 10.Saeimā.

Izglītība:

- 2004/05. uzsāktas studijas LU doktorantūrā, Politikas zinātnes specialitātē, pašreiz akadēmiskais pārtraukums
  * Latvijas Universitāte (1998.g. Juridiskā fakultāte, tiesību zinātņu maģistrs)
  * Aizsardzības plānošanas un resursu vadības institūts (1995.g., Aizsardzības resursu vadības starptautiskais kurss, Montereja, Kalifornija, ASV)
  * Latvijas Universitāte (1995.g., Juridiskā fakultāte, tiesību zinātnes)
  * Rīgas Tehniskā universitāte (1984.g., Arhitektūras un celtniecības fakultāte, (būvinženieris)
  * Ventspils 1.vidusskola (1979.g.)
  * Ventspils rajona Zūru astoņgadīgā skola (1976.g.)

Darbs:

No 2009.gada 1.jūlija Rīgas Domes opozīcijas deputāts no Pilsoniskās savienības. Pilsētas attīstības, Finanšu un budžeta komiteju dalībnieks

No 2004. jūlija – 2009. gada jūlijam Eiropas Parlamenta (6.parlamentārais sasaukums) deputāts, Drošības un aizsardzības komitejas priekšsēdētāja vietnieks, Ārlietu, Attīstības un Starptautsikās tirdzniecības komiteju deputāts.

No 2004.gada marta –atjaunots deputāta mandāts 8.saeimā.

No 2003.gada novembra – 8.Saeimas deputāts, mandāts nolikts aizsardzības ministra pienākumu veikšanas laikā..

* No 1998.g. 26.novembra - LR aizsardzības ministrs
* 1998.g. novembris - 2000.g.janvāris - 7.Saeima, Aizsardzības un iekšlietu komisijas un Eiropas lietu komisijas deputāts (nolikts deputāta mandāts aizsardzības ministra pienākumu pildīšanas laikā)
* 1996.-1998. - 6.Saeima, Aizsardzības un iekšlietu komisijas un Eiropas lietu komisijas deputāts
* 1995.g.decembris - Ministru prezidenta padomnieks aizsardzības un drošības jautājumos
* 1993.g. augusts - 1994.g.novembris - Latvijas Republikas iekšlietu ministrs
* 1993.-1995. - 5.Saeima, Aizsardzības un iekšlietu komisijas deputāts
* 1991.-1993.g.augusts - Latvijas Republikas Zemessardze, LR Zemessardzes štāba priekšnieks
* 1990.g. - 1993.g. - Augstākās padomes deputāts, Aizsardzības un iekšlietu komisija
* 1989.-1990. - Latvijas Tautas frontes Ventspils novada nodaļas priekšsēdētājs
* 1989.-1994. - Ventspils Tautas deputātu padomes deputāts
* 1984.-1989. - Starpkolhozu Ražošanas un apgādes uzņēmuma Ventspils nodaļas vecākais inženieris-konstruktors

Pētnieciskais darbs:

* Ženēvas drošības politikas institūts
* NATO stipendiāts - individuālais pētnieks no 1997.g. līdz 1999.g. par tēmu "Nacionālās drošības sistēma Latvijas Republikā un tās reorganizācijas nepieciešamība"

* Izdota brošūra "Nacionālā drošība Latvijas parlamentārās demokrātijas apstākļos"

Apbalvojumi:

* 2005. Māras Zemes krusts, Igaunijas valsts prezidenta apbalvojums ārvalstniekam, II šķira
* 2004.Viestura ordenis
* 2004.Goda zīme par ieguldījumu Latvijas dalībai NATO
* 2001.g. - III šķiras Lietuvas Dižā kunigaiša Gedimina ordenis
* 2000.g. - III šķiras "Triju Zvaigžņu ordenis"
* 2000.g. - ASV Mičiganas štata "Izcila dienesta medaļa"
* 1994.g. - Aizsardzības ministrijas goda zīme

Politiskā darbība:

* 2008. partija "Pilsoniskā savienība", Eiropas tautas partiju grupa
* 2008. "Demokrātiski-patriotiskās biedrības"dibinātājs
* 2004. Eiropas Parlamenta Nāciju Eiropas grupa (UEN)
* 1998.-2008. apvienības "Tēvzemei un brīvībai/LNNK" biedrs
* 1993.-1998.g.aprīlis - partijas "Latvijas ceļš" biedrs
* 1988.-1993. - Latvijas Tautas frontes biedrs
* 1988.-1991. - Vides aizsardzības kluba biedrs

Ģimene:

* sieva Ilze Rudolfa - Kristovska, Nacionālā teātra aktrise;
* meitas: Ieva un Emīlija Zelma

Citas aktivitātes:

* No 2002. 27. septembra atklātā sabiedriskā fonda "Kalpaka pieminekļa fonds" priekšsēdis.
* No 2001.-2005. gadam Latvijas vieglatlētikas savienības presidents, LOK loceklis.
* sporta meistars šķēpa mešanā (labākais rezultāts - 78,08m), brīvajā laikā spēlē basketbolu "Klubā 33";

* bijis Latvijas Satversmes tiesas pirmās lietas iniciators un, pārstāvot Saeimu, to uzvarējis;
* nodarbojies ar publicistiku un literāriem mēģinājumiem;
* velta laiku ģimenes īpašumu sakārtošanai.

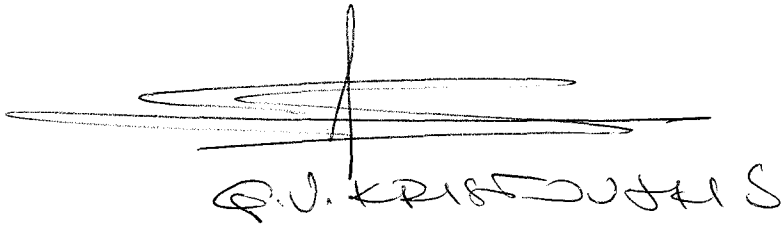

Artis Pabriks

CURRICULUM VITAE

1. Personīgie dati

- Vārds, uzvārds: Artis Pabriks
- Dzimšanas laiks un vieta: 22.03.1966, Jūrmala

2. Izglītība

- 1992 – Vēstures un filosofijas fak. absolvents, LU
- 1996 – doktora grāds politikas zinātnē, Aarhus universitāte, Dānija

3. Akadēmiskie nosaukumi un zinātniskie grādi

- Dr. Pol. Scien.; profesors, Latvijas Zinātņu Akadēmijas korespondētājloceklis

4. Darba pieredze

- Kopš 2007. gada novembra - 9.Saeimas deputāts, Saeimas Ārlietu komisijas loceklis, Saeimas Eiropas lietu komisijas loceklis, Starpparlamentu sadraudzības grupu ar Japānu, Dienvidkoreju, Singapūru, Melnkalni priekšsēdētājs.

- 2004 – 2007 Latvijas Republikas Ārlietu ministrs

- Kopš 2006.gada profesors Vidzemes Augstskolā
- 2004. 8. Saeimas deputāts, Ārlietu komisijas priekšsēdētājs, Ārlietu ministrijas parlamentārais sekretārs
- Paralēli Vidzemes augstskolai 2003-2004 politikas analītiķis-konsultants Politiskās izglītības fondā
- Kopš 2002. gada Redkolēģijas loceklis žurnālā "Baltic Review"
- Kopš 2002. gada Latvijas pārstāvja vietnieks ECRI (*Councile of Europe*) Strasbūrā
- 2001-2003, paralēli darbam ViA , politikas analītiķis Latvijas cilvēktiesību un etnisko studiju centrā
- Kopš 2001.gada ViA asociētais profesors politoloģijā
- Kopš 1997 – docents, asociētais profesors Vidzemes augstskolā
- 1996-1997, Vidzemes Augstskolas pirmais rektors, docents.
- 1994 – ārštata lektors Aarhus universitātē, Dānijā
- 1988-1990, zinātniskais asistents mūsdienu vēstures nodaļā, Zinātņu akadēmija

5. Pieredze darbā ar projektiem

- 1996 – eksperts Soros fonda komisijā "Cilvēks un sabiedrība"
- 1999-2000 – eksperts Soros fonda komisijā "Pilsoniskā sabiedrība"
- 1998-2000 – eksperts Baltijas Amerikas partnerattiecību projektā
- 1998 – Latvijas darba grupas vadītājs starptautiskajā pētījumā par Baltijas valstu

parlamentāriešu un partiju institucionalizāciju. Partneri, Villanova universitāte (ASV), Tartu Universitāte.

- 2000 – darba grupas un pētījuma vadītājs, publikācijas "Atsvešinātības pārvarēšana: Sabiedrības integrācija"galvenais redaktors
- 2001 – projekta "Etniskā diskriminācija Latvijā: Eiropas savienības standarti" vadītājs.

6. Valodas

- Latviešu – dzimtā
- Angļu – ļoti labi
- Krievu – labi
- Vācu – apmierinoši
- Dāņu - apmierinoši

7. Līdzdalība konferencēs (iekļautas tikai nozīmīgākās konferences, kurās sniegti plaši priekšlasījumi)

2006:	Decembris, Migrācijas ietekme uz Eiropas politisko domu un lēmumu pieņemšanas procesu, Rīga
2002:	Etniskā struktūra, nevienlīdzība un pārvalde, Apvienoto Nāciju Sociālo Pētījumu Institūts (UNRISD)
2001:	Maijs, Pilsoniskā sabiedrība multikulturālā valstī, Rīga
2001:	Oktobris, Ziemeļeiropa, drošība, NATO, Helsinki
2001:	Aprīlis, Eiropejiskā identitāte, Eiropas padome, Strasbūra
2000:	Aprīlis, priekšlasījums par minoritāšu tiesībām un patriotismu Latvijas cilvēktiesību komitejas organizētajā konferencē Rīgā, Latvija
2000:	Marts, diskusijas vadītājs naturalizācijas pārvaldes un EDSO organizētajā konferencē par sabiedrības integrāciju, Līgatne, Latvija
2000:	Feb., Dalībnieks konferencē par tiešo demokrātiju sabiedrībā un politikā, Budapešta, CEU, Ungārija
1999:	Maijs, priekšlasījums par Baltijas intgrāciju Eiropā, Trāvemunde, Vācija
1999:	Maijs, Paneļa vadītājs EDSO organizētajā konferencē par sabiedrisko integrāciju, Jūrmala, Latvija
1999:	Okt., Priekšlasījums par minoritāšu politiku Baltijā, Trāvemunde, Vācija
1998:	Okt., diskutants konferencē „Multikulturālā Rīga", Rīgā
1998:	Okt., priekslasijums par integraciju International Migration Organisation rikotaja konference Rīga
1998:	Sept., priekšlasījums „Valodas un izglītības politika Latvijā", Travemunde
1998:	Apr.16-19, Priekslasījums un paneļa vadīšana, ASN Trešajā Gadskārtējā Konventā, Kolumbijas Universitāte, Nujorka
1997:	Aug., priekšlasījums konferencē „Vīrieši un sievietes dialogā", Valmiera Konferences organizētājs un līdzpriekšsēdētājs
1997:	Maijs, dalībnieks „Zalcburgas seminārā", par etniskajām attiecībām,

Austrija (iegūts sertifikāts)

1996: Okt., dalībnieks konferencē "Par politiskās nācijas veidošanās perspektīvu Latvijā", Rīga
Sept., dalībnieks konferencē "Etniskās attiecības un etnopolitika", Jūrmala

1995: Dalībnieks konferencē "Nationalism: Issues and Resources", Tallina, Igaunija

1994: Marts, dalībnieks konferencē "Demokrātija un Etnopolitika - 94", Rīga

1993: Marts, dalībnieks konferencē "Security and Cooperation in Europe and the Protection of Minorities", Chatam House - Karaliskais Starptautisko Attiecību Institūts, Lielbritānija
Apr. dalībnieks Eiropas Brīvo Latviešu Asociācijas konferencē, kas veltīta parlamentārajām vēlēšanām Latvijā

Galvenie priekšlasījumi

2003, oktobris Vieslekcijas Orhūsas Biznesa skolā (Dānija)

2000, Jūlijs Vieslekcija par Baltijas politiku Peace Corps dalībniekiem Latvijā

2000, maijs Vieslektors Vexoe Universitātē Zviedrijā. Lekcijas Sokrates programmas ietvaros par Baltijas politiku.

1999, 2000, 2001, 2002 Starptautiskās vasaras skolas lektors, Vidzemes augstskola. Studenti no Eiropas, ASV, Azijas.

1998: Sept., lekcijas viesstudentiem no austrumu Uusimaa universitātes, Somija

1998: Vieslekcijas Kolumbijas Universitātē, Ņujorka, ASV

8. Publikācijas

Pabriks, A. & Valtenbergs, V. (2010). "Latvia" in Dieter Nohlen and Philip Stöver (Eds.), *Elections in Europe*. Baden-Baden: Nomos, pp. 1101-1154. ISBN 978-3-8329-5609-7.

Pabriks, A. (2009). Baltic Integration: From Challenges to Strategy. *EU Strategic Challenges in the Baltic Sea Region. Proceedings of the Conference*, Riga, November 14, 2008, Valmiera, Vidzeme University of Applied Sciences, pp. 15-32. ISBN 9984-633-128.

Pabriks, A., Laizāne, M. eds. (2009). *EU Strategic Challenges in the Baltic Sea Region. Proceedings of the Conference*, Riga, November 14, 2008, Valmiera, Vidzeme University of Applied Sciences. ISBN 9984-633-12-8.

Ethnic Inequalities and Public Sector Governance, in Yusuf Bangura. Basingstoke, 2006.

Do Bridges Unite?, Turkish Policy Quarterly (ed.D. Nigar Goksel), Rudens izdevums, 2006

Politikas mazais leksikons. 2006. Zvaigzne ABC. Rīga.

Etniskās proporcijas un diskriminācija Latvijā. 2002. LSCSC. Nordic. Rīga.

David J. Smith, Artis Pabriks, Aldis Purs,and Thomas Lane: The Baltic States, Estonia, Latvia, Lithuania, Routledge, London, New York, 2002

Ethnic Limits to Civil Society, The Latvian Case. 2003. Anglija -Vācija(gatavojas)

Etnopolitika Latvijā un Igaunijā: No koncepcijas līdz integrācijas fondam. Pilsoniskā līdzdalība un integrācija. NP, 2001, 15-16 lpp.

The Latvian NATO Membership-A Goal Without Alternatives. Baltic security, NATO and EU, eds. Karoliina Honkanen and Tomas Ries. Occasional papers – No. 1. Atlantic Council of

Finland. Helsinki 2001. 42-44pp.
Artis Pabriks (red.) Elmārs Vēbers, Reinis Aboltiņš. Atsvešinātības pārvarēšana: sabiedrības integrācija, NIMS, Rīga, 2001, 163 lpp.
Artis Pabriks, Aldis Purs. Latvia: The Challenges of Change, Routledge, London, New York, 2001, 200 lpp.
The National programme for Latvian Language Training. Promotion of the Integration of Society 1996-2000. Impact Report. LVAVP, Riga. 2000.
"The Latvian Revange or the Russian Political Morals", in Baltic special issue, www.ce-review.org. 2000
1999. debates par valodas likumu, LVAVP Informatīvais biļetens, LVAVP vadības vienība, marts, 1999.p.13.
Co-author of the book *Politika Latvija (Politics in Latvia),* Rasa ABC, Riga, 1999
„Keeping Course Towards the West", in (ed.Peter Rutland) *The Challenge of Integration. Annual Survey of Eastern Europe and Former Soviet Union 1997*, pp.133-138, East West Institute, 1998.

A Review of Latvia's Follow-up to the UN Global Conferences, UNDP, Riga, Latvia, 1998
"Komunitarisma un Individualisma vertibu ietekme uz politiskas nacijas veidosanos Latvija", in (ed. E.Vebers) *Pilsoniska Apzina,* pp. 96-116, Macibu Apgads, Riga, Latvija, 1998.
Co-author of the UNDP development report on Latvia, 1996. Contribution to the chapter on the ethnic situation in Latvia (1997).
"The Impact of Values of Communitarianism and Individualism upon the Formation of a Political Nation in Latvia", in *Latvian Human Rights Quarterly,* No. 1., 1997 pp.38-53.
Comments on the political and human rights in Latvia, in *Cilvektiesibu Zurnals,* No 2., 1996.
"Some Notes Regarding the Evolution of Nationalism", in *The Transition Towards Democracy: Experience in Latvia and in the World*, University of Latvia, 1994.

"Citizenship and Rights of Minorities in Latvia", in *Humanities and SocialSciences,* Latvia, No 1(2), 1994.
Review of the book *Ethnopolitics and Transition to Democracy. The Collapse of the USSR and Latvia* by Rasma Karklins (1996) in *Nord Ost Archiv.*
Chapter on ethnic relations in the book *Cilveks un Dzive sociologijas skatijuma,* designed for high schools in Latvia (1996).
Nations, Nationalism, and Ethnic Policy, Department of Political Science, University of Aarhus, Denmark, 1995.

Artis Pabriks

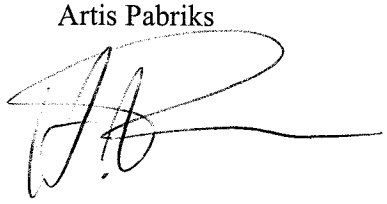

CURRICULUM VITAE

PERSONAS DATI

Vārds, uzvārds	**Artis Kampars**
Adrese	Spartaka 9-6, Tukums
Tālrunis	+37129404863
E-pasts	artis.kampars@em.gov.lv
Dzimšanas datums	1967. gada 3. maijs

DARBA PIEREDZE

Kopš 2009.g. 12.marta	LR ekonomikas ministrs
2006.g. novembris – 2009.g. marts	9.Saeimas deputāts, ievēlēts no partijas „Jaunais Laiks" Zemgales vēlēšanu apgabalā
2006.g. novembris – 2009.g. marts	Valsts pārvaldes un pašvaldību lietu un Saimnieciskās komisijas loceklis
2002.g. novembris – 2006.g. oktobris	8.Saeimas deputāts, ievēlēts no partijas „Jaunais Laiks" Zemgales vēlēšanu apgabalā
2004.g. decembris – 2006.g. septembris	Saeimas Budžeta un finanšu (nodokļu) un Nacionālās drošības komisijas loceklis
2002.g. novembris – 2006.g. septembris	Saeimas frakcijas „Jaunais laiks" priekšsēdētāja biedrs
2002.g. novembris – 2004.g. decembris	Saeimas Juridiskās komisijas un Saimnieciskās komisijas loceklis
1993.g. aprīlis – 2002.g. oktobris	SIA "Ronis" direktors
1985.g. – 1987.g.	Dienests padomju armijā
1981.g. – 1984.g. (vasarās)	"Tukuma rūpkombināts", ābolu un maizes kastu montāža
1979.g. – 1981.g. (vasarās)	Tukuma KUK, palīgs apzaļumošanā

IZGLĪTĪBA

1985.g. – 1992.g. – RTU Mehānikas un Mašīnbūves fakultāte, specialitāte "Automobiļi un automobiļu saimniecība". Iegūts inženiera – mehāniķa diploms

1974 – 1985 Tukuma 2. vidusskola. Iegūts atestāts par vidējo izglītību

Zināšanas papildinātas, apmeklējot sekojošus kursus:

2000.g.	RTU Tālmācības studiju centrs, angļu valodas kurss "Modern English for Baltic Adults"
1999.g.	NĪMA (Nekustamā īpašuma mākleru asociācija), kurss "Nekustamais īpašums, apsaimniekošana, likumdošana, tirgus īpatnības"
1997.g.	"Uzņēmuma vadība un modernais menedžments", lektors Džons Van Eikens

VALODU ZINĀŠANAS

Latviešu valoda – dzimtā

Krievu valoda – izcili

Angļu valoda – labi

Vācu valoda – pamatzināšanas

PAPILDU INFORMĀCIJA

B, C kategorijas autovadītāja apliecība

Datorprasmes (Windows vide, MS Office programmas Word, Excel, PowerPoint)

Intereses: futbols, snovbords, grāmatas par ekonomiku, politiku, vēsturi, mūzika lasīšana

Politiskā piederība: Jaunais laiks, Vienotība



A.Kampars

CV

Vārds, uzvārds	Linda Mūrniece
Dzimšanas dati	1970.gada 28.janvāris
Dzīvesvietas adrese	Ķekavas novads, Baloži, Pavasara iela 5
Telefons	+371 29186876
E-pasts	linda.murniece@iem.gov.lv

Izglītība

augstākā izglītība
1985.- 1988. - Jūrmalas 1.vidusskola
1988.- 1995. - Latvijas Universitātes Filoloģijas fakultātes Komunikācijas un žurnālistikas nodaļa, sociālo zinātņu bakalaurs komunikāciju specialitātē

Karjera

1989.-1992.- Iekšlietu un drošības iestādes (IeM laikraksts "Kaujas Postenī", kriminālpolicijas nodaļa cīņai pret organizēto noziedzību)
1992.-1993.- Valsts policija, inspektore
1993.-1995.- Valsts ekonomiskās suverenitātes aizsardzības departamenta, vēlāk Drošības policijas priekšnieka R.Rožkalna palīdze
1995.- 1997.- Iekšlietu ministrijas preses centrs, galvenā inspektore
1997.- 2001.- A/S "VEF banka", reklāmas nodaļas vadītāja, preses sekretāre
2002. - partijas "Jaunais laiks" projektu vadītāja
2002.10.- ievēlēta 8.Saeimā
2002.11.- iecelta par Iekšlietu ministrijas parlamentāro sekretāri
2002.11.- ievēlēta Saeimas Aizsardzības un iekšlietu komisijā, Saeimas Nacionālās drošības komisijā
2002.11.- ievēlēta par Saeimas Aizsardzības un iekšlietu komisijas priekšsēdētāja biedri
2002.11.- ievēlēta par Saeimas Nacionālās drošības komisijas sekretāri
2003.1.- Iekšlietu ministrs M.Gulbis izdevis rīkojumu, ar kuru plašas pilnvaras piešķirtas IeM parlamentārajai sekretārei L.Mūrniecei, kura drīkst dot rīkojumus ministrijas valsts sekretāram, citām IeM amatpersonām un IeM padotības iestāžu vadītājam
2004.1.- premjeram iesniegusi atlūgumu no Iekšlietu ministrijas parlamentārā sekretāra amata, paužot neapmierinātību ar iekšlietu ministra M.Gulbja ieceri pārcelt citā amatā IeM valsts sekretāru J.Rekšņu; premjers atlūgumu nav pieņēmis
2004.3.- 2004.10. - "Jaunais laiks" Saeimas frakcijas priekšsēdētaja vietniece

2004.12.- ievēlēta par Saeimas Pretkorupcijas komisijas priekšsēdētāju
2005.01.- 2005.12.- Aizsardzības ministrijas parlamentārā sekretāre
2006.1.- Saeima iecēlusi aizsardzības ministres amatā A.Kalvīša valdībā
2006.1.- atkāpusies no amatiem Saeimas komisijās, saglabājusi Saeimas deputāta mandātu
2006.4.- demisionējusi no aizsardzības ministres amata sakarā ar partijas "Jaunais laiks" aiziešanu no A.Kalvīša valdības
2006.11.- 2008.03.- 9. Saeimas deputāte, Aizsardzības, iekšlietu un korupcijas novēršanas komisijas un Nacionālās drošības komisijas locekle
2009.3.12.- apstiprināta par iekšlietu ministri V. Dombrovska valdībā

Politiskā un sabiedriskā darbība

2002.10.- kandidējusi 8.Saeimas vēlēšanās no partijas "Jaunais laiks" saraksta
2006.10.- kandidējusi 9. Saeimas vēlēšanās no partijas "Jaunais laiks" saraksta
2010.10.- kandidējusi 10.Saeimas vēlēšanās no politisko partiju apvienības „Vienotība" saraksta
Vairākkārt ievēlēta partijas Jaunais laiks valdē.

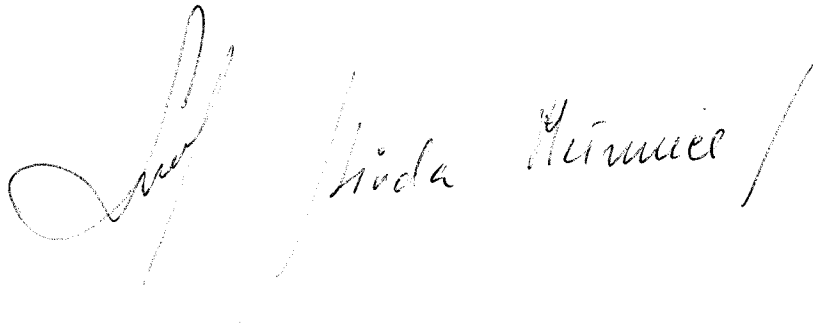

Rolands Broks
Ē.Valtera 5 – 33, Rīga
Rolands.Broks@izm.gov.lv

CURRICULUM VITAE

Vārds, uzvārds	Rolands Broks
Dzimšanas datums	1969.gada 18.maijs
Ģimenes stāvoklis	Precējies
Tautība	Latvietis

Izglītība

1987.g.- 1992.g.	Latvijas Universitātes Juridiskā fakultāte, augstākā izglītība tiesību zinātņu specialitātē, iegūtā specialitāte- jurists;
1976.g. – 1992.g.	A.Barbisa Rīgas 11.vidusskola

Papildizglītība

1994.gada decembris	stažēšanās Francijas republikas advokātu birojos starptautisko komerctiesību un apdrošināšanas tiesību jomā;
	Valsts administrācijas skolas sertifikāts „Stratēģijas vadīšana”;

Darba pieredze

2007.g. decembris – patreiz	Izglītības un zinātnes ministrijas parlamentārais sekretārs;
2006.g. jūlijs – 2007.g.decembris	Izglītības un zinātnes ministrija padomnieks juridiskajos jautājumos;
2002.g. decembris –	Labklājības ministra padomnieks juridiskajos

2007.g. decembris	jautājumos;
2004.g. – 2007.g. decembris	valsts aģentūras „Valsts sociālās apdrošināšanas aģentūra" konsultatīvās padomes loceklis;
1994.g. – patreiz	zvērināts advokāts zvērinātu advokātu birojā „Broks & Partneri", darbība apturēta 2008.gada 22.janvārī sakarā ar Izglītības un zinātnes ministrijas parlamentārā sekretāra amata pienākumu pildīšanu;
1992.g. – 1994.g.	advokāts Rīgas 3.juridiskajā konsultācijā;
Profesionālā pieredze	Juridiskās palīdzības sniegšana pārstāvot fiziskās un juridiskās personas (tai skaitā LR tiesu instancēs) administratīvajās lietās, civillietās un krimināllietās, maksātnespējas procesā; Valsts pārvaldes darbības organizēšanā, politikas plānošanas dokumentu un tiesību aktu projektu sagatavošanā un virzīšanā izskatīšanai Ministru kabinetā; Ministrijas padotībā esošo valsts pārvaldes iestāžu darbības uzraudzīšanas organizēšanā; Izglītības un zinātnes ministrijas pārstāvība LR Saeimā, gan likumdošanas procesa ietvaros, gan Saeimas komisijās ar izglītību, zinātni, valsts valodu un sportu saistīto jautājumu izskatīšanā. Valsts budžeta plānošanā, sagatavošanā un izskatīšanā LR Saeimā.
Valodu zināšanas	Latviešu – dzimtā; Krievu – pārvaldu; Franču – pārvaldu.
Datorzināšanas	MS Word, MS Exel, Lotus Notes 6.5; Microsoft Outlook
Interese	Literatūra, vēsture, medības

I. Broks

Curriculum Vitae

Sarmīte Ēlerte
Latviete
Dzimusi 1957 gada 8. Aprīlī
Dēls Krišs Ēlerts
Adrese Poruka pr 57, Jūrmala, Latvia, LV – 2008
Kontakti: sarmite.elerte@inbox.lv
Telefons: +37129216560

Darba vēsture
1992 – 2008 Laikraksta Diena galvenā redaktore
1990 – 1992 Laikraksta Diena galvenā redaktora vietniece
1990 Latvijas Republikas Augstākās padomes preses centra vadītāja
1988 – 1990 Latvijas Tautas frontes informācijas centra vadītāja
1983 – 1988 Laikraksta Literatūra un Māksla kino nodaļas vadītāja
1978 – 1983 Laikraksta Literatūra un Māksla atbildīgā sekretāra vietniece

Izglītība
2009 Vīnes Diplomātu akadēmija (brīvklausītāja)
1983 – 1988 Valsts Kinematogrāfijas institūts, kino kritiķe
1975 – 1980 Latvijas universitāte, žurnāliste

Sabiedriskās aktivitātes
Nacionālās kultūras padomes priekšsēdētāja,
Baltijas Melnās jūras alianses valdes priekšsēdētāja,
Eiropas Ārpolitikas padomes dibinātāja un biedre

Valodas
Latviešu – dzimtā, angļu, krievu – brīvi

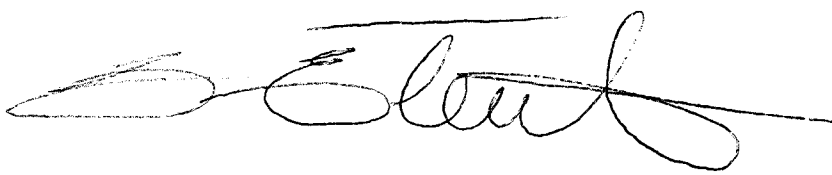

CURRICULUM VITAE

Personīgā informācija:

Vārds, uzvārds	**Ilona Jurševska**
Personas dati	20.08.1970.
Adrese	Kalnu iela 4, Ikšķile, LV- 5052
e-pasts	Ilona.jursevska@lm.gov.lv; ilona.jursevska@gmail.com
Tālrunis	67021665, 26110065

Darba pieredze:

2008.-	Labklājības ministrijas Komunikācijas nodaļas vadītāja; Valdības komunikācijas koordinācijas padomes locekle
2007. – 2008.	Nodarbinātības valsts aģentūras (NVA) Nodarbinātības pakalpojumu un attīstības departamenta direktore
2005. – 2007.	NVA Sabiedrisko attiecību nodaļas vadītāja
2004. - 2005.	NVA Eiropas Sociālā fonda Nacionālās programmas projekta vadītāja
2004.	NVA Nodarbinātības koordinācijas departamenta projektu vadītāja
1998. - 2004.	Kandavas novada domes kancelejas vadītāja, starptautiskās sadarbības koordinatore

Izglītība:

2005. – 2007.	Profesionālais maģistra grāds sabiedriskajās attiecībās Biznesa augstskola Turība
1990.- 1996.	Liepājas pedagoģiskā augstskola, pamatskolas skolotājs
1985.- 1989.	Rīgas pedagoģiskā skola, sākumskolas skolotājs
1977.- 1985.	Līvānu 1. vidusskola

Papildus izglītība:

2010.marts – septembris	The professional coaching program „Leader as coach" Baltic coaching centre, Certificate Nr.2010/LV-43
2008.septembris	„Implementing Communications Plans for EU Funds" European Academy for Taxes, Economics & Law
2006.decembris	„Moderācija. Kā izstrādāt efektīvus risinājumus?"
2006. jūnijs	Riga Business School, Riga technical University, Business English program, High – Intermediate level, certificate No.2571
2006. marts	Professional English course, Kingsway English centre, Worcester, UK
2005. -2006.	Angļu valoda, Public Service Language Centre, Certificate No. 2006 – 5642

Svešvalodu zināšanas: Krievu valoda - ļoti labi
Angļu valoda - labi
Vācu valoda - ar vārdnīcas palīdzību

Prasmes un iemaņas:
Pieredze ES fondu projektu sagatavošanā un administrēšanā

Pieredze dažādu plānošanas dokumentu izstrādē, normatīvo aktu un metodisko materiālu sagatavošanā

Pieredze personāla resursu vadībā, personīgās izaugsmes trenera – kouča kompetence, labas komunikatīvās prasmes

Pieredze konferenču, semināru organizēšanā, prezentāciju sagatavošanā

Datorprasmes – MS Word , PowerPoint , Microsoft Project, Excel, Internet

Autovadītāja apliecība, B kategorija, kopš 1996.gada

Scenāriju izstrādāšana, pasākumu vadīšana, muzikālā izglītība

Atsauksmes pēc pieprasījuma

02.11.2010.

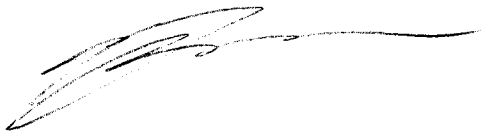

CURRICULUM VITAE

PERSONAS DATI:

Uldis AUGULIS
dzim. 1972.g.16.martā Dobelē
dzīv. Dobeles raj., Bērzes pag., " Auguļi "
precējies, audzinu meitu un dēlu

IZGLĪTĪBA:

1978.g. – 1990.g. Jaunpils vidusskola
1999.g. – 2003.g. Latvijas Universitātes Finansu vadības fakultāte

DARBA PIEREDZE:

1990.g. – 1996.g. Z/s " Īves " līdzīpašnieks
1996.g. un līdz šim Z/s "Auguļi " īpašnieks
2000.g. – 2006.g. Bērzes pagasta padomes priekšsēdētājs
2006.g. – 2007. g. 20. decembrim LR 9. Saeimas deputāts
2006.g. – 2007. g. Zemkopības ministrijas parlamentārais sekretārs
2008.g. janvāra un līdz šim Labklājības ministrijas parlamentārais sekretārs

DARBS AMATU SAVIENOŠANAS KĀRTĪBĀ:

2003.g. – 2006.g. SIA "Dobeles autobusu parks " padomes priekšsēdētājs
2000.g. – 2006.g. CP LZS Dobeles nodaļas valdes priekšsēdētājs
2001.g. – 2006.g. Latvijas Pašvaldību Savienības Domes loceklis
2001.g. – 2006.g. Pagastu Apvienības Valdes loceklis
2003.g. – 2006.g. Latvijas pārstāvis ES Reģionu komitejā
2005.g. – 2006.g. VA „K.Ulmaņa piemiņas muzeja „Pikšas"" konsultatīvās padomes priekšsēdētājs

PAPILDUS IZGLĪTĪBA, KURSI:

1992.g. – 1993.g. angļu valodas kursi
2002.g. – 2003.g. angļu valodas kursi
Auto vadītāja apliecība (A,B,C,E kategorijas)
Datorapmācības kursi (Word, Excel, Arc view un citās programmās)
Ar pašvaldību darbību saistītie kursi (personālvadība, investīciju projektu sagatavošana un vadība, vietējā un reģionālā plānošana u.c.)

VALODU ZINĀŠANAS:

Latviešu – dzimtā
Krievu – pārvaldu brīvi
Angļu – sarunvalodas līmenī

AUTORDARBI:

Bērzes pagasta attīstības plāna izstrāde un teritoriālplāna 1. redakcija,
Darbs pie pagasta digitālās kartes izveidošanas,
Starppagastu sadarbības apvienība " Bērzes krasti ",
Diplomdarbs – " Vietējo pašvaldību apvienošanās iespējas".

Augulis

/U. AUGULIS/

CURRICULUM VITAE

PERSONAS DATI

Vārds, Uzvārds: **Aigars Štokenbergs**

Dzīvesvietas adrese: Rīga

Dzimšanas datums un vieta:
1963. g. 29. augusts, Rīga

Ģimenes stāvoklis: precējies, 2 bērni (dzim. 1984. un 1986.)

Pilsonība: Latvijas

IZGLĪTĪBA UN KVALIFIKĀCIJA

1997 – 2001	Augstākā - ekonomists, Latvijas Banku augstskola, Rīga, Latvija
1997 – 1999	Diploms uzņēmējdarbības pārvaldē, Latvijas Banku koledža, Rīga, Latvija
1981 – 1986	Augstākā – *jurists (ar izcilību), Latvijas Universitāte, Rīga, Latvija*

DARBA PIEREDZES APKOPOJUMS

10/2010	**Ievēlēts 10. Saeimā.**
10/2007	**Atjaunojis 9. Saeimas deputāta mandātu, strādājis Juridiskajā, Sociālo un darba lietu, kā arī Budžeta un finanšu komisijā.**
11/2006 - 10/2007	**Reģionālās attīstības un pašvaldību lietu ministrs**
04/2006 -10/2006	**Ekonomikas ministrs**
12/2004 – 03/2006	**Ministru prezidenta padomnieks ekonomikas jautājumos**
01/2002 – 11/2004	**Zvērināts advokāts**

- klientu pārstāvība civillietās un krimināllietās
- līgumi un konsultācijas ar uzņēmējdarbību saistītos jautājumos

10/1997 - 12/2001 **Pasaules bankas Lauku attīstības projekts, Latvija**
projekta vadītājs

- kreditēšana laukos
- lauku politikas veidošana
- nekustamo īpašumu reģistra modernizācija.

Pateicoties Lauksaimniecības attīstības projekta panākumiem, Latvijas valdībai kopīgi ar Pasaules banku izdevās izstrādāt Lauku attīstības projektu. Biju atbildīgs par datu savākšanu, analīzi, projekta pamatojuma dokumenta izstrādāšanu, pārstāvēju aizņēmēju - Finansu ministriju - sarunās ar Pasaules banku par kredīta piešķiršanu, ierosināju Lauku attīstības programmas sagatavošanu, kura tika pieņemta Saeimā 1998. gada 15. jūnijā. Ar projekta izveidi un ieviešanu saistīto Ministru Kabineta rīkojumu projektu sagatavošana.

Atbildīgs par projekta realizāciju kopumā, tajā skaitā piedalošos finansu institūciju - Hipotēku bankas, Pareksa bankas un Baltijas Tranzītu bankas darbības projektā pārraudzību (kredītu savlaicīgas atmaksas likme ir 98, 83 %). Līdz 2001. gada 31. decembrim 1719 jauni klienti laukos ir saņēmuši kredītus, tajā skaitā 1382 - mikrokredītus (līdz 2000 LVL katram klientam).

Atbildīgs par Valsts Vienotās datorizētās Zemesgrāmatas ieviešanu. Tā ir ieviesta un ir pieejama internetā autorizētiem lietotājiem (www.zemesgramata.lv).

Projekts ir ticis izmantots kā paraugs Pasaules bankas Darbības novērtēšanas departamentā

(vienīgais Eiropas un Centrālāzijas reģionā) un Eiropas Savienības kandidātvalstīs.

Darba grupas loceklis Zemkopības ministrijas kompetences ietvaros esošo normatīvo aktu harmonizēšanai atbilstoši Eiropas Savienības normatīvajiem aktiem.

12/1993 – 10/1997 **Pasaules bankas Lauksaimniecības attīstības projekts, Latvija**
projekta vadītājs

- Kredīti laukos
- Zemes reforma

Būdams pirmais investīciju projekts, ko Pasaules banka atbalstīja Latvijā, tas iedibināja lauku finansēšanas sistēmu, kas balstīta uz ekonomiski pamatotiem kreditēšanas noteikumiem un ko tagad plaši pielieto komercbankas Latvijā. Tika radīta arī nekustamo īpašumu ķīlu sistēma un funkcionējošs tirgus, nostiprināts lauksaimniecības konsultāciju dienests laukos un radīts prototips lauku kreditēšanas projektiem citur pasaulē (piemēram, Moldovā un Kirgizstānā).

Galvenie uzdevumi bija radīt finansu institūciju - Laukkredītu (padomes loceklis), koordinēt starptautisko donoru (ES, SIDA, Dānija, Apvienotā Karaliste) palīdzību 11, 8 miljonu ASV dolāru apmērā Laukkredītam, Latvijas Lauksaimniecības konsultāciju centram (LLKC), Valsts Zemes dienestam un privātajam mežsaimniecības, zivsaimniecības un pārtikas pārstrādes sektoram.

Līdz brīdim, kad Pasaules bankas līdzekļi bija pilnībā izmaksāti, Laukkredīts (tagad Hipotēku banka) un Latvijas Investīciju banka (tagad Nordea Bank Latvijas filiāle) piešķīra 2859 kredītus (95 % savlaicīgas atmaksas likme), LLKC bija gandrīz sasniedzis 50 % pašfinansējumu un Zemesgrāmatā bija reģistrēti 185 tūkstoši lauku īpašumu.

3/1993 – 12/1993 **Valsts Zemes dienests, Latvija**
Ģenerāldirektora vietnieks

- Zemes informācijas sistēma
- Zemes reforma

Piedalījos valdības institūcijas izveidē (vairāk nekā 1500 darbinieku), kura ir atbildīga par Zemes informācijas sistēmas uzturēšanu, un zemes reformas likumu un noteikumu izstrādē. Ministru Kabineta Likumdošanas komitejas loceklis. Zvērinātu vērtētāju licencēšanas komisijas priekšsēdētājs.

Turpmāks atbalsts Valsts Zemes dienestam tika sniegts Pasaules bankas Lauksaimniecības projekta ietvaros. Tā rezultātā, zemes reforma Latvijā faktiski tika pabeigta 6 gados - līdz 1999. gada beigām.

3/1990 – 3/1993 **Jūrmalas pilsētas tiesa, Latvija**
Tiesnesis

- Civillietas un krimināllietas

Vairāk kā 500 spriedumu lietās katru gadu.
Saņemta apmācība Lundas un Malmes tiesās (Zviedrija) un Eiropas Padomē (Strasbūra, Francija).

5/1988 – 3/1990 **Agrofirma Tērvete, Latvija**
Priekšsēdētāja palīgs

- Ārējā tirdzniecība
- Jurista pakalpojumi

4/1985 – 5/1988 **Rīgas rajona prokuratūra, Latvija**
Vecākais izmeklētājs

- kriminālllietu izmeklēšana

Vairāk nekā 60 izmeklētas kriminālllietas, tajā skaitā divas Ģenerālprokuratūras piekritības lietas par laupīšanas uzbrukumiem bruņotā bandā. Visas lietvedībā pieņemtās lietas tika atklātas, un visas apsūdzētās personas atzītas tiesā par vainīgām.

VALODU ZINĀŠANAS

Latviešu (dzimtā)

Krievu rakstveidā (ļoti labi), mutvārdos (ļoti labi)

Angļu rakstveidā (ļoti labi), mutvārdos (ļoti labi)

PADZIĻINĀTA APMĀCĪBA ĀRVALSTĪS

ASV, Pasaules banka - mikrofinansēšana	1999
Apvienotā Karaliste - hipotekārā kreditēšana	1997
Jaunzēlande - ekonomiskā reforma	1996
Dānija - vadības zinātnes	1994
Zviedrija - tiesu sistēma	1992

DAŽĀDI

Publikācijas vadošajos Latvijas laikrakstos, ziņojumi starptautiskās konferencēs Latvijā un ārvalstīs, grāmatas "Kas jāzina Latvijas uzņēmējam par Eiropas Savienību?" (2002.g., papildināts izdevums 2003. g..) līdzautors. Lektors firmas "Conceptor International Consulting AB" organizētajos banku darbinieku apmācības kursos Zviedrijā (2000.g.) un Banku augstskolā Latvijā (kopš 2002. g.). Latvijas Zvērinātu advokātu kolēģijas zvērināts advokāts.

2010-10-28

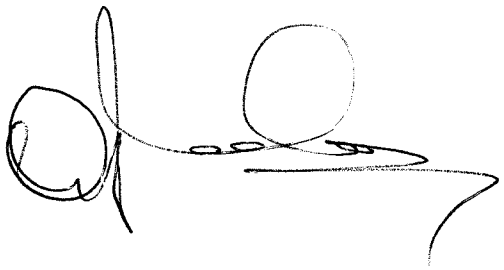

Aigars Štokenbergs

CURRICULUM VITAE

Uzvārds:	**Juris Bārzdiņš**
Dzimšanas datums:	21. jūlijs, 1966
Nacionalitāte:	latvietis
Ģimenes stāvoklis:	precējies, 2 bērni

IZGLĪTĪBA:

Vidusskola:	Rīgas 1. vidusskola
Augstskola:	Rīgas Medicīnas institūts/Rīgas Stradiņa universitāte, Pediatrijas fakultāte
Mācību laiks:	1984 – 1993 (izņemot dienestu armijā 1985 – 1987)
Diploms:	Ārsts

PAPILDUS IZGLĪTĪBA:

Iestāde:	Rīgas Stradiņa universitāte, rezidentūra
Laiks:	1993-1996
Diploms:	Ārsts-rehabilitologs
Iestāde:	Concordia International University (Concordia Audentes no 2003.g.), Igaunija
Laiks:	1999-2004
Diploms:	Starptautiskais MBA (Maģistra grāds biznesa vadībā)
Iestāde:	Rīgas Strptautiskā ekonomikas un biznesa augstskola
Laiks:	no 2005 līdz 2007.g.
Studiju programma:	Maģistratūra biznesa vadībā ar specializāciju veselības aprūpes vadība (bez diploma iegūšanas)
Iestāde:	Latvijas Universitāte
Laiks:	No 2008.g.
Studiju programma:	Doktorantūra, Ekonomikas un vadības fakultāte, vadības zinātne

CITA PAPILDUS

APMĀCĪBA (KURSI):

Iestādes:	Mercuri International, Nordic Training International, IMS Health, Crossknowlage u.c.
Laiks:	1999 – 2006
Kursu nosaukumi:	„Management and leadership", „Project Management", „Marketing and Strategic planing", Market research and strategic forecasting", „Key acount management" u.c.
VALODU ZINĀŠANAS:	angļu – labas, krievu – labas, latviešu – dzimtā valoda

DARBA PIEREDZE:

Laiks:	no 2007.02
Amats:	Valdes priekšsēdētājs
Uzņēmums:	SIA Liepājas reģionālā slimnīca
Laiks:	2004 – 2007.02
Amats:	Marketinga nodaļas vadītājs
Uzņēmums:	Sanofi-Aventis Latvia SIA
Laiks:	2003 - 2004
Amats:	Produktu grupas vadītājs
Uzņēmums:	Sanofi-Synthelabo pārstāvniecība
Laiks:	1999 - 2003
Amats:	Slimnīcu medikamentu speciālists
Uzņēmums:	Aventis (Rhone-Poulenc Rohrer)
Laiks:	1996 - 1999
Amats:	Nodaļas vadītājs
Uzņēmums:	Nacionālais Rehabilitācijas centrs Vaivari, Spinālo pacientu nodaļa
Laiks:	1993 - 1996
Amats:	Ārsts - rezidents
Uzņēmums:	Nacionālais Rehabilitācijas centrs Vaivari

/ BĀRZDIŅŠ / 2.11.2010.

CURRICULUM VITAE

Vārds, uzvārds	**Raimonds Vējonis**
Pilsonība, tautība	Latvijas, latvietis
Dzimšanas laiks	15.06.1966
Dzimšanas vieta	Pleskavas apgabals, Krievija
Ģimenes stāvoklis	Precējies, 2 dēli
Izglītība	1995 Bioloģijas maģistrs, Latvijas Universitāte, Bioloģijas fakultāte 1994 Ūdens un vides vadība, Tamperes Tehniskā Universitāte (Somija), Ūdens un vides inženierijas institūts, un Tallinas Tehniskā Universitāte (Igaunija), Vides inženierijas departaments 1989 Bioloģija, Latvijas Valsts universitāte, Bioloģijas fakultāte, Rīga
Specialitāte	Bioloģija Bioloģijas un ķīmijas skolotājs Ūdens un vides vadība Bioloģijas maģistrs
Valodas	Latviešu valoda - dzimtā valoda Krievu valoda - teicami Angļu valoda – labi
Darba pieredze	2009.03.- apstiprināts par vides ministru V.Dombrovska valdībā 2007.12.- apstiprināts par vides ministru I.Godmaņa valdībā 2006.11.- Saeima apstiprinājusi par vides ministru A.Kalvīša valdībā 2006.10.- ievēlēts par 9.Saeimas deputātu 2004.12.- vides ministrs A.Kalvīša valdībā 2004.3.- Saeima apstiprinājusi par vides ministru I.Emša veidotajā valdībā 2002.11.- Saeima apstiprinājusi par vides ministru E.Repšes valdībā 2000 – 2002.11. Skultes pašvaldības Skultes ostas valdes loceklis 1998 – 2002 Eiropas Savienības Asociēto valstu vides

likumdošanas ieviešanas un kontroles struktūrvienības (AC-IMPEL) nacionālais koordinators

1997 – 2002.11 Bezpeļņas Sabiedrības ar ierobežotu atbildību "Getliņi Eko" valsts pārstāvis

1996 – 2002.11. Vides aizsardzības un reģionālās attīstības ministrijas, Lielrīgas reģionālās vides pārvaldes direktors

1997 – 1998. Saulkrastu pašvaldības Skultes osta valdes loceklis

1989 – 1996. Vides aizsardzības un reģionālās attīstības ministrijas, Madonas reģionālā vides pārvaldes direktora vietnieks

1990-1993. Madonas pilsētas domes deputāts

1987 – 1989. Madonas pilsētas, Madonas 1.vidusskolas bioloģijas skolotājs

Politiskā un sabiedriskā darbība

2010.10. – kandidējis un ievēlēts 10. Saeimas vēlēšanās no "Zaļo un Zemnieku savienības" saraksta

2009.10 - ievēlēts par Zaļo un zemnieku savienības valdes priekšsēdētāju

2006.10. – kandidējis un ievēlēts 9. Saeimas vēlēšanās no "Zaļo un Zemnieku savienības" saraksta

2004.6. - kandidējis Eiropas Parlamenta vēlēšanās no "Zaļo un Zemnieku savienības" saraksta

2003.2.- ievēlēts par Latvijas Zaļās partijas līdzpriekšsēdētāju

2002.10.- Zaļo un Zemnieku savienība izvirzījusi vides ministra amatam

02. 11. 2010.



Jānis Dūklavs

Dzimis:

1952.gada 24.novembrī Ķeguma pagastā, Ogres rajonā

Izglītība:

1971.g. – 1976.g. – Latvijas Lauksaimniecības akadēmija, Mežsaimniecības fakultāte, inženieris – mežkopis

1960.g. – 1971.g. – Jaunjelgavas vidusskola

Darba pieredze:

2009.g. - 2010.g. – līdz šim brīdim

1998.g. – 2009.g. – SIA „Piebalgas alus" valdes priekšsēdētājs

1998.g. – 2009.g. – SIA „Tondo" valdes loceklis

2002.g. – 2009.g. – SIA „Seldijs" valdes loceklis

2003.g. – 2005.g. – AS „Kimmels Rīga" valdes priekšsēdētājs

1991.g. – 1998.g. – SIA „Daims" valdes priekšsēdētājs

1975.g. – 1991.g. – Kolhozs „Piebalga" valdes priekšsēdētājs

Sabiedriskā darbība:

2000.g. – 2009.g. – Latvijas Alus darītāju savienības valdes priekšsēdētājs

2002.g. – 2007.g. – Latvijas Tirdzniecības un rūpniecības kamera, Mazo un vidējo uzņēmumu sekcijas vadītājs

2002.g. – 2005.g. – Latvijas Darba devēju konfederācijas valdes loceklis

Ģimenes stāvoklis:

Precējies

Jānis Dūklavs

02.11.2010.